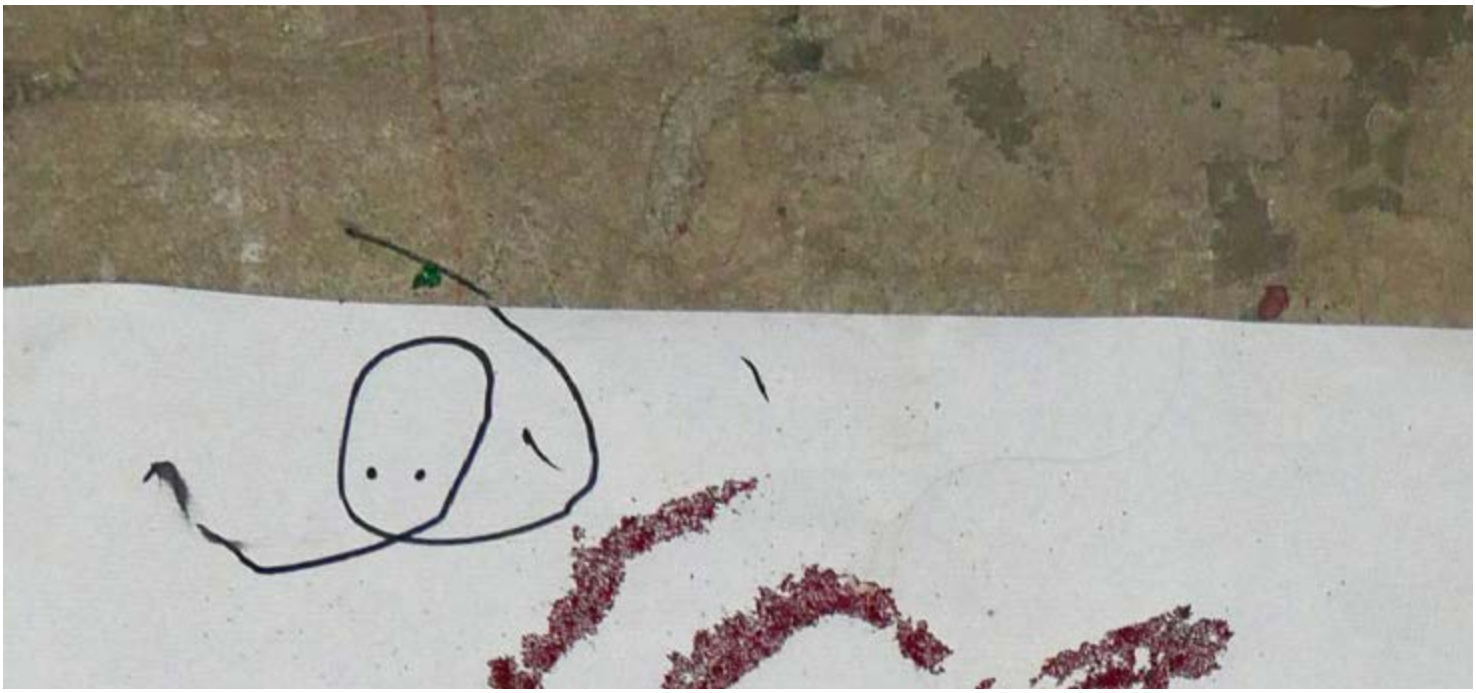

Jornadas TransHackFeministas [THF]

Junio 2021_Wetlab

Fanzine resultado de las Jornadas TransHackFeministas
Junio 2021_Wetlab Hangar

Texto de activación / invitación de las jornadas

Si se propone generar conocimientos, prácticas y experiencias desde una mirada transhackfeminista, ¿Cómo entendemos el transhackfeminismo?
Si lo que importa son los modos de hacer, y se podría entender, de alguna manera, el transhackfeminismo como un “hacking with care” –hackear con cuidado– ¿Cómo se agencian los cuidados en estas prácticas?
¿Cómo pensar un transhackfeminismo transversal? ¿Cómo establecer vínculos interespecies sin reproducir lógicas colonialistas o antropocéntricas? ¿Cómo se agencian los vínculos con les humanes y les no humanes?
¿Cómo opera la contaminación y la transmisión de conocimientos en este ecosistema?

Con la idea no de responder pero sí de poner en diálogo estas preguntas se quieren activar una serie de artefactos y acciones. El evento es una invitación a un fin de semana para pensar juntes y activar esto que llamamos transhackfeminismo (THF). Con lecturas de textos, conversaciones y la elaboración colectiva del segundo fanzine del wetlab.

La jornadas THF fueron una propuesta de Ce Quimera + Gaia Leandra, artistas residentes del wetlab de Hangar. Jornadas realizadas en el marco del proyecto Biofriction y por invitación de Laura Benítez Valero.

Participantes de las jornadas y elaboración del fanzine:
Adri Prexigueiro, Anouchka Skoudy, Carmela, Ce Quimera, Colectivo juan de madre, Gaia Leandra, Helen Torres, Heurix, Isabel Martorell, Jara, Klau Chinche, Laura Benítez Valero, Lucía Egaña Rojas, Marzia_na, Ona del hacklab feminista error500, Oscar Martin, Txe Roimeser, Vanesa Lorenzo.

https://wetlab.hangar.org/2021/09/17/jornadas-transhackfeministas/

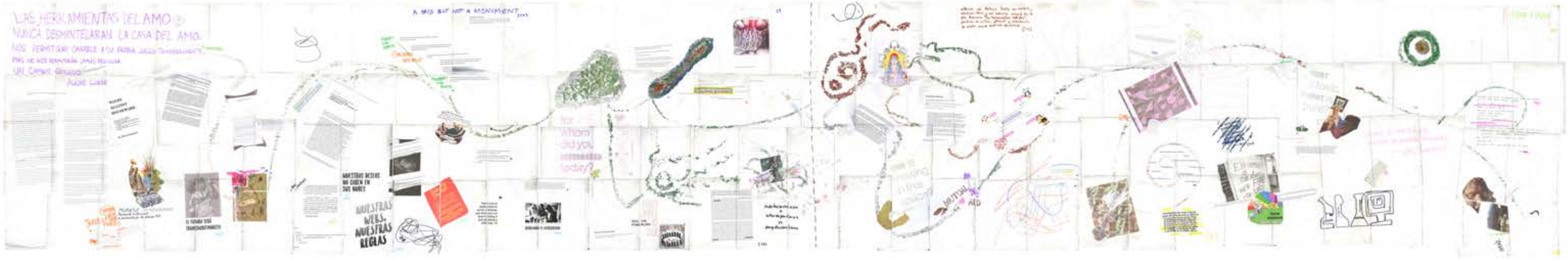

T.H.F.
TAZ
HEALT FERMENTADA
(H)AMM FATT
TODO HUECO FUGAZ
TRICONOSOMOSITAS
BIOMYTHOS
TRANS HACK FEMINISTA (S)
TRANS*
TRANSFORMANTE
TRANS-GENDER
TRANSDISCIPLINAR
TRANSOCEÁNICAS
TRANSILVANIA
transtocar
TRANSPORTE
CUIDA
JACK
YACK
PACK
JAQUE
HARD
RACK
CARE
HACKER CLASS IS EXPLOITED
BY THE VECTORALIST CLASS!
FEMINI_FUSTA
FALLISTA
ANARCHA
INTERSECCIONAL
OPOSICIÓN DIFERENCIAL
NO MIXTA
CYBORGS
COMPOST

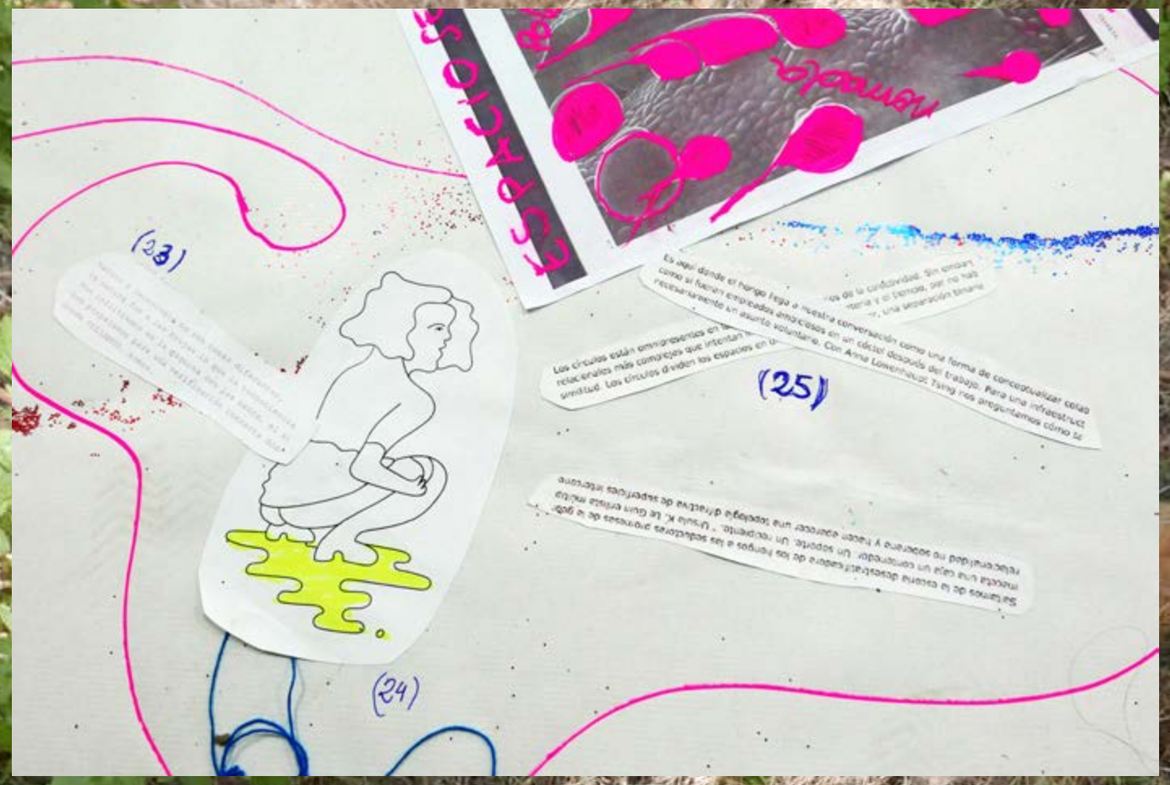
(23)
(24)
(25)

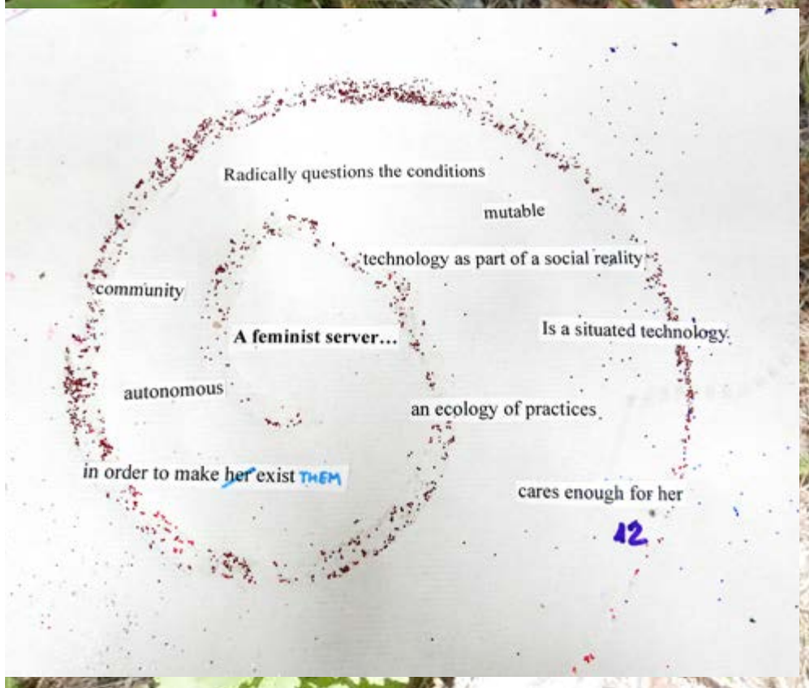
Radically questions the conditions
mutable
technology as part of a social reality
community
A feminist server...
Is a situated technology
autonomous
an ecology of practices
in order to make her exist THEM
cares enough for her
12

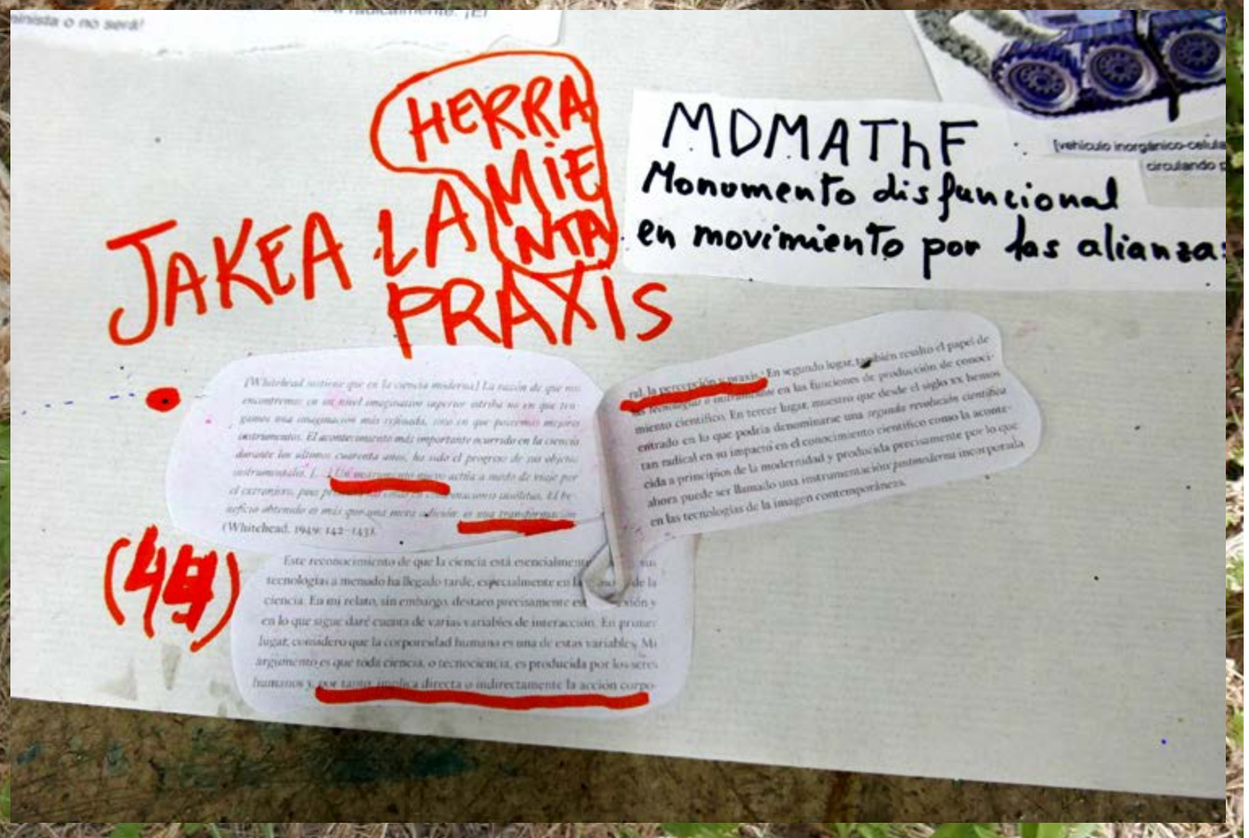
HERRAMIENTA
JAKEA LA PRAXIS
MDMAThF
Monumento disfuncional en movimiento por las alianza
(49)

reconocimiento del carácter cambiante del mundo

Las anomalías generan la evolución

La "naturaleza" es todo.

inserción de lo raro en "lo normal"

ella produce diferencia de manera permanente

„Nada es más queer que la naturaleza“

A la evolución lo que menos le importa es "la normalidad"

Cualquier giro evolutivo o transformativo de lo que existe ¡siempre producirá más diferencia

Los individuos que se alejan del promedio o de la norma son portadores de códigos esenciales

26

(46)

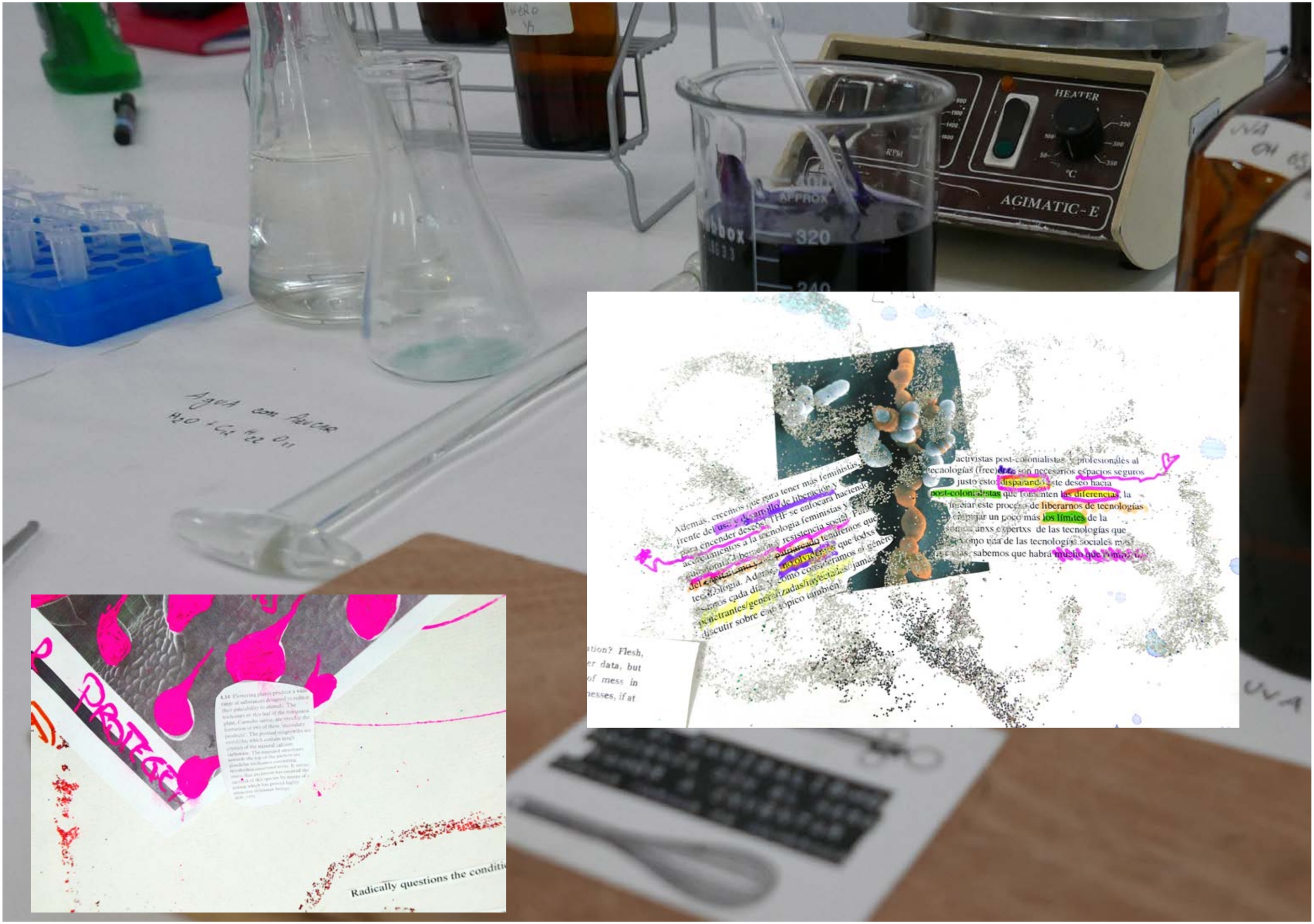
HEATER
AGIMATIC-E
Agua con Hielo
H2O + Ca Mg Cl
activistas post-colonialistas
tecnologías (free)
post-colonialistas
liberarnos de tecnologías
Además, creemos
Radically questions the

LAS HERRAMIENTAS DEL AMO
NUNCA DESMANTELARAN LA CASA DEL AMO.
NOS PERMITIRÁN GANARLE A SU PROPIA JUEGO TEMPORALMENTE,
MÁS NO NOS PERMITIRÁN JAMÁS PROVOCAR
UN CAMBIO GENUINO.
AUDRE LORDE

Actualizando el Feminismo Interseccional a la Clase Hacker

WAGES AGAINST HOUSEWORK

by Silvia Federici

HERRAMIENTAS DEL AMO

JAKEA LA PRAXIS

MDMAThF
Monumento disfuncional en movimiento por las alianzas ThF

(44)

THE "EMPIRE" STRIKES BACK: A POSTTRANSSEXUAL MANIFESTO

EL FUTURO SERÁ TRANSHACKFEMINISTA

[45]

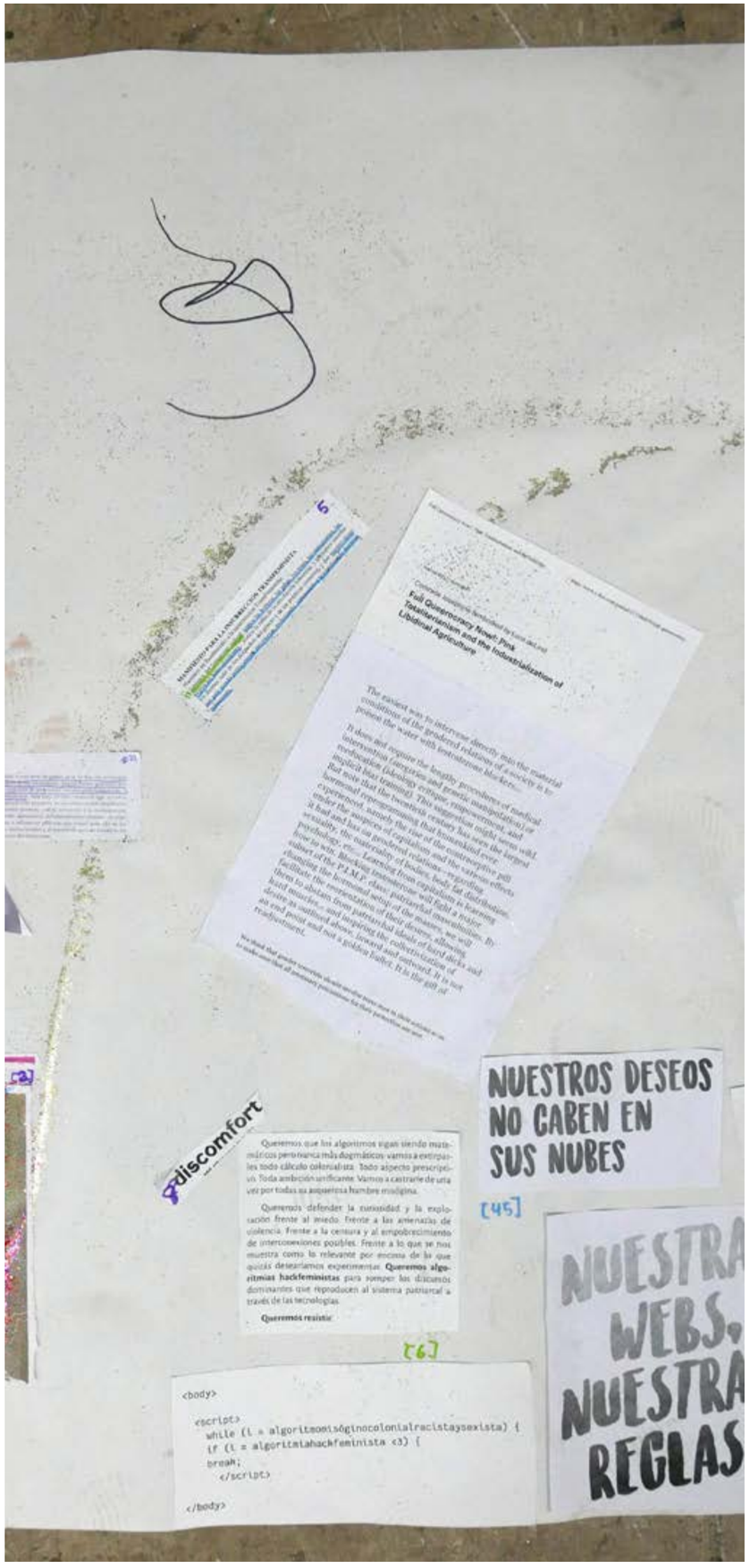
Full Queercocracy Now!: Pink Totalitarianism and the Industrialization of Libidinal Agriculture
discomfort
Queremos que los algoritmos sigan siendo matemáticos pero menos más dogmáticos vamos a extirpales todo cálculo colonialista. Todo aspecto prescriptivo. Toda ambición unificante. Vamos a castrarle de una vez por todas su asquerosa hombre misógina.
Queremos defender la curiosidad y la exploración frente al aniedo. Frente a las amenazas de violencia. Frente a la censura y al empobrecimiento de interconexiones posibles. Frente a lo que se nos muestra como lo relevante por encima de lo que quizás desearíamos experimentar. Queremos algoritmos hackfeministas para romper los discursos dominantes que reproducen al sistema patriarcal a través de las tecnologías.
Queremos resistir
[6]
NUESTROS DESEOS NO CABEN EN SUS NUBES
[45]
NUESTRAS WEBS, NUESTRAS REGLAS
<body>
<script>
while (l = algoritmomisóginocolonialracistaysexista) {
if (l = algoritmiahackfeminista <3) {
break;
</script>
</body>

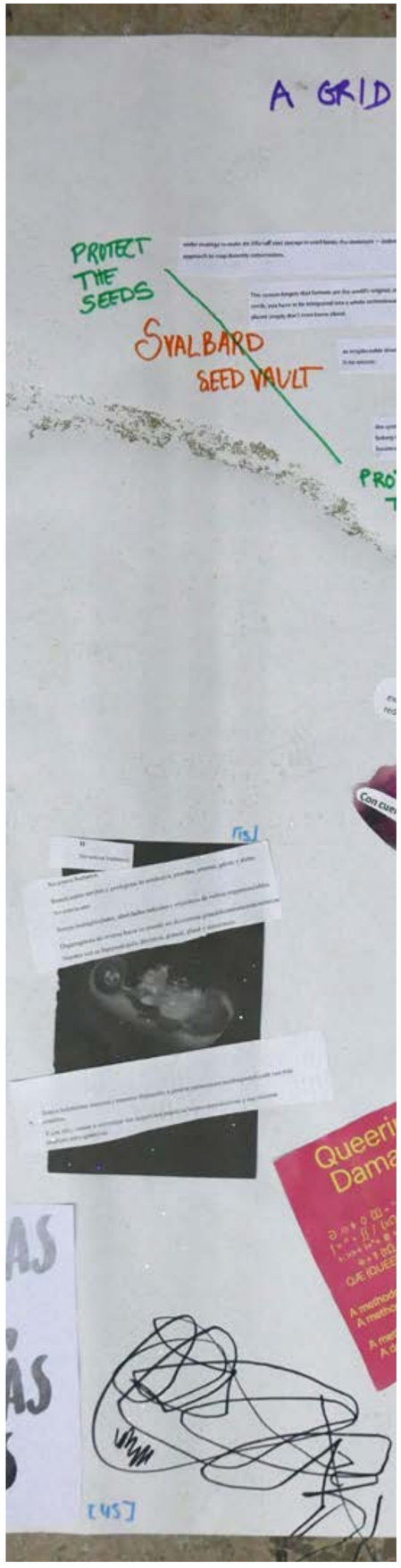
A GRID
PROTECT THE SEEDS
SVALBARD SEED VAULT
[15]
Queeri
Dama
[45]

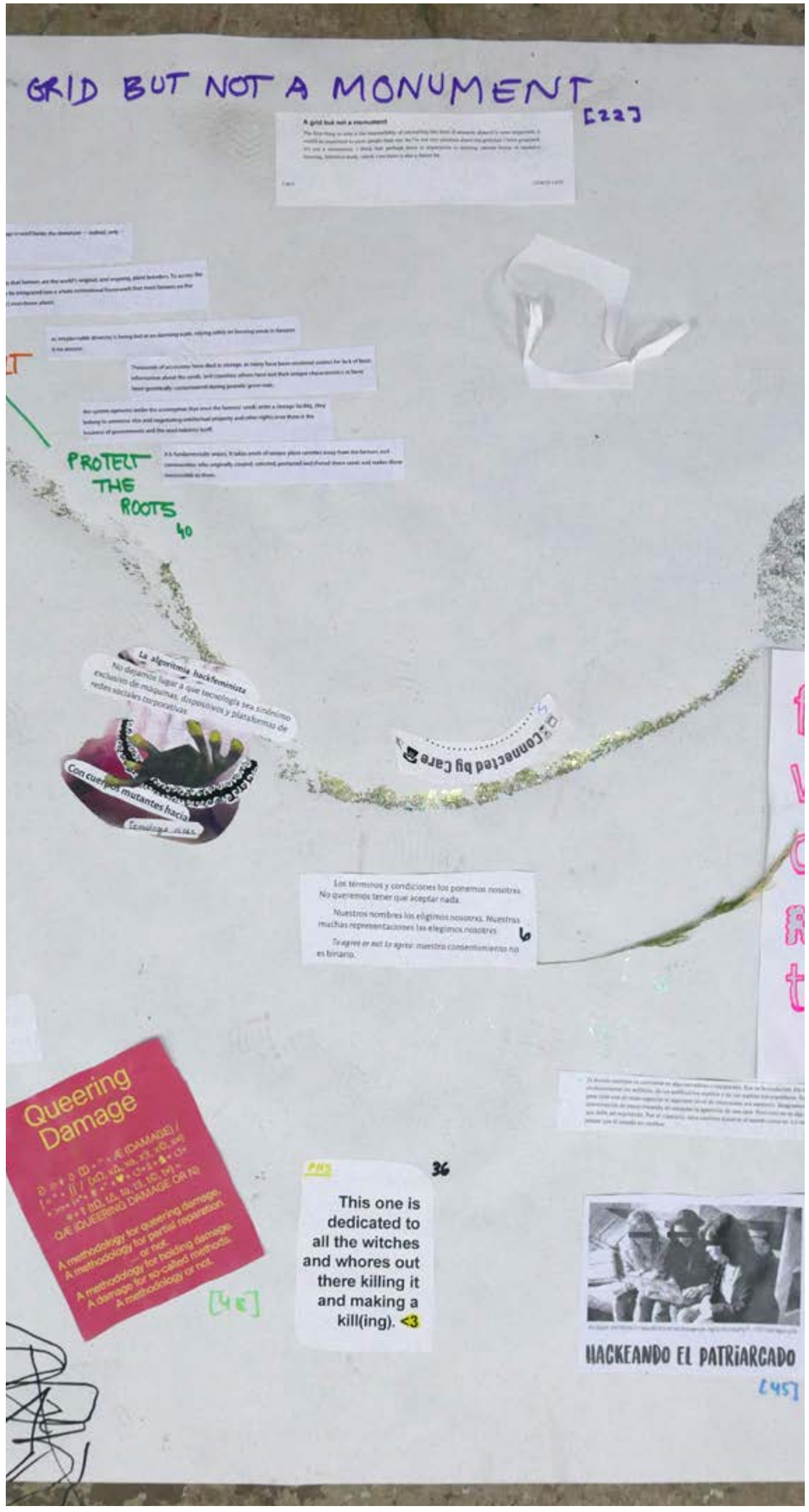
GRID BUT NOT A MONUMENT [22]
A grid but not a monument
PROTECT THE ROOTS
40
La algoritmia hackfeminista
No dejemos lugar a que tecnología sea sinónimo exclusión de máquinas, dispositivos y plataformas de redes sociales corporativas
Connected by Care
Con cuerpos mutantes hacia
Los términos y condiciones los ponemos nosotres. No queremos tener que aceptar nada.
Nuestros nombres los elegimos nosotres. Nuestras muchas representaciones las elegimos nosotres
6
Queering Damage
A methodology for queering damage. A methodology for partial reparation. ... or not. A methodology for hacking damage. A damage for so-called methods. A methodology or not.
[46]
36
This one is dedicated to all the witches and whores out there killing it and making a kill(ing). <3
HACKEANDO EL PATRIARCADO
[45]

for whom did you RESEARCH today?
AND FROM WHO?

POWER MAKES US SICK
HEAL THE POWERLESS
Why Do We Hate Capitalism?

¿Nada es más queer que la naturaleza"

29
indeterminación
+
interdependencia
vs
computacionalismo

Nuestra Señora de la Autodefensa
Tecla

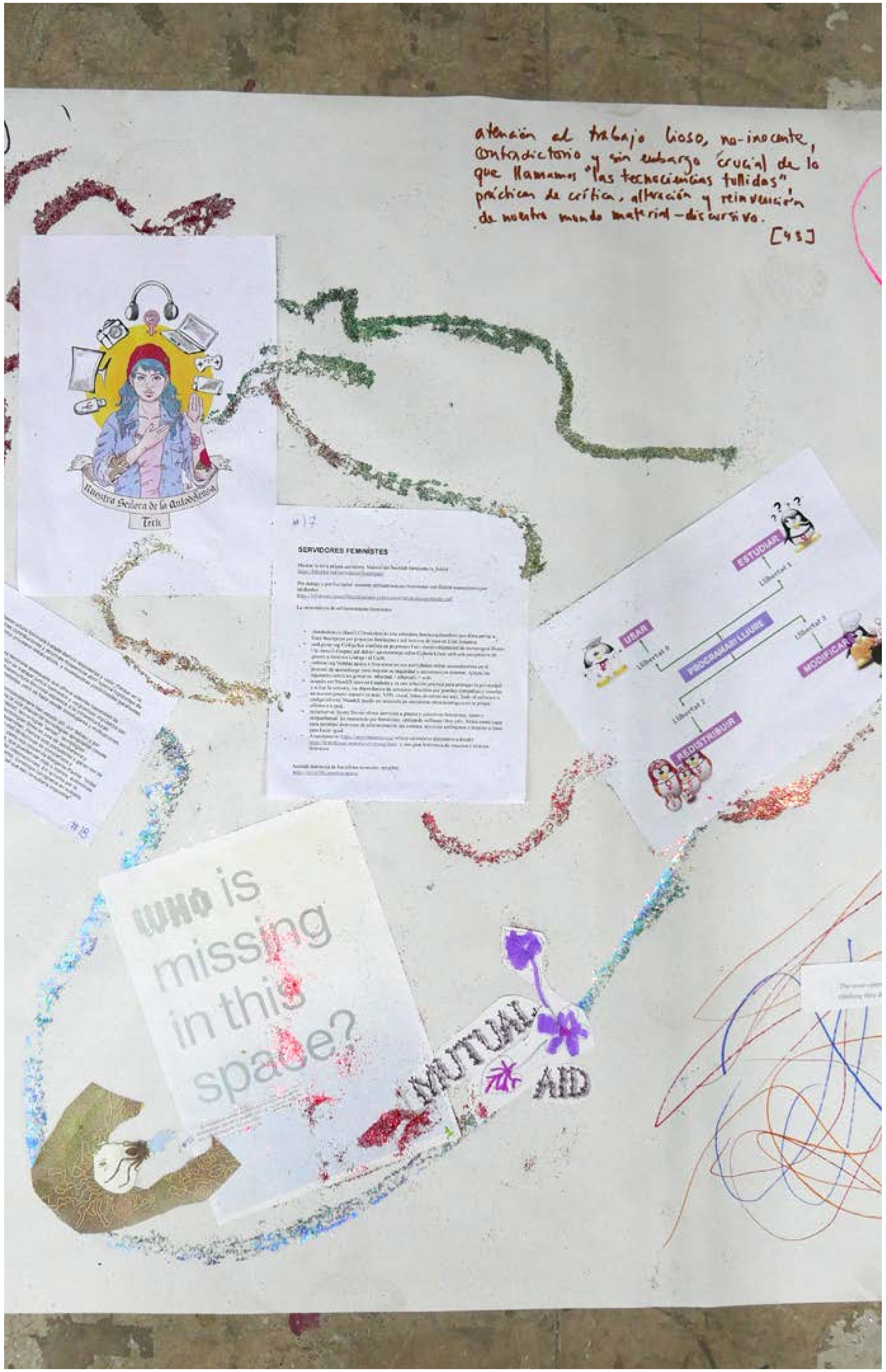
atención al trabajo lioso, no-inocente, contradictorio y sin embargo crucial de lo que llamamos "las tecnociencias tullidas" prácticas de crítica, alteración y reinvención de nuestro mundo material-discursivo.
[43]
Nuestra Señora de la Autodefensa
Tech
#17
SERVIDORES FEMINISTES
ESTUDIAR
USAR
PROGRAMARI LLIURE
MODIFICAR
REDISTRIBUIR
#18
WHO is missing in this space?
MUTUAL
AID

[43]
(56)
MODIFICAR
(39)
Radically questions th
A feminist server...
(46)

(82)
(83)
BY BREAKING SOMETHING STOLEN
the conditions
mutable
technology as part of a social reality
Is a situated technology
an ecology of practices
cares enough for her
42
[51]

WHAT
is toxic,
WHAT is
pure?

BY BREAKING
SOMETHING
STOLEN
EVERYTHING
YOU SEE WAS
TAKEN BACK

EXPERIMENT
ON
YOURSELVES...
WE'RE FREE
-THE PLANTS

FUCK
SCIENCE
FUCK ARTS

LLEGAR Y USAR

SOMOS EL VIRUS DEL
NUNUEVO DESORDEN MUNDIAL
— VNS MATRIX

BORDER

Break

36.- POWER MAKES US SICK
37- LAS BRUJAS NO SON MUJERES KINA
38. Entwined histories of relation (Romi Ron Morrison)
39. Under the microscope.
40.- GRAIN.ORG → FAULTS IN THE VAULT, NOT EVERYONE IS CELEBRATING SVALBARD
41- Possible bodies
42. "Nada es más Queer que la naturaleza". Brigitte Baptiste
43. Crip Technosciences Manifesto (Aimi Hamraie, Kelly Fritsch)
44. POST FENOMENOLOGÍA Y TECNOCIENCIA.
45. LA BEKKA - CÓMO MONTAR UNA SERVIDORA FEMINISTA CON UNA CONEXIÓN CASERA
46. [illegible] PECHBLENDA. NOBLOGS. ORG/? TRANSMEDIA DAPL
47. "19 POEMAS PARA UN VIRUS 19" – Nee Barros Fernández
48. QUEERING DAMAGE. A methodology for partial reparations ... or n
49. SANDY STONE- A POST TRANSSEXUAL MANIFESTO
50 - ORIGINAL CREATION [illegible] THF 2021
51 - Le Cannibal Mondotèque

APUNTAR REFERENCIAS
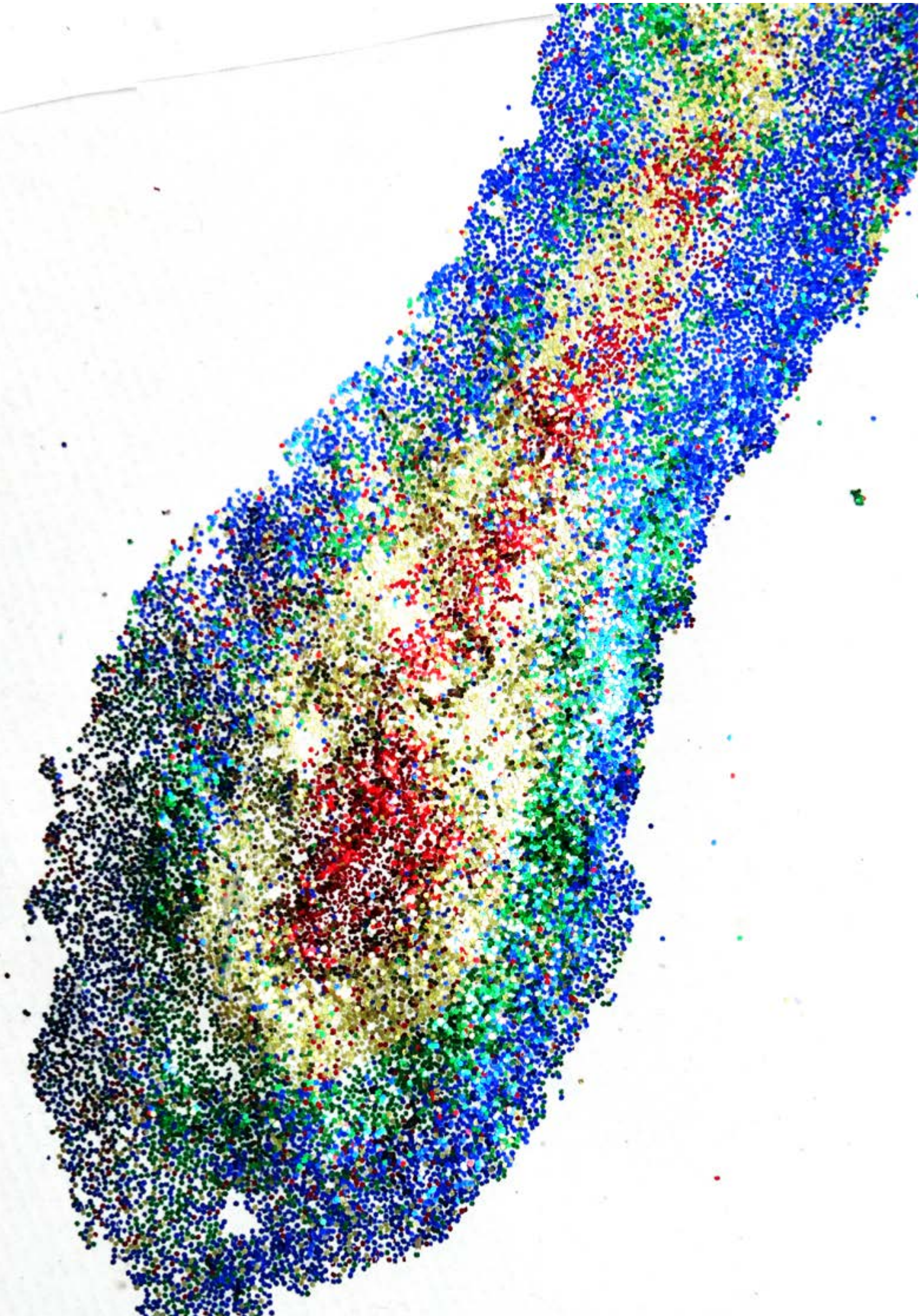
1- KINLAB. PROYECTO OBOT (Our Bodies Our tools)
2 - UNDER THE MICROSCOPE (ROSEMARY TAYLOR)
3- POWER MAKES US SICK fanzine SOCIAL-CARE
4- physically distant power make us sick
5- MANIFIESTO PARA LA INSURRECCIÓN TRANSFEMINISTA
6. MANIFIESTO POR ALGORITMIAS HACKFEMINISTAS
7- BRIGITTE BAPTISTE (NADA ES + QUEER QUE LA NATURALEZA)
8 A catalog of digital obscenities formats
9 PECHBLENDA THE BLOG
10.- A CYBORG MANIFESTO
11: THF! Deseos HTTP://transmediafeminist.noblogs.org/deseos
11: A FEMINIST SERVER MANIFESTO
12
13 LECHE DE VIRGEN TRIMEGISTO CANTOS XENOBIN
14 ENTREVISTA JORGE DÍAZ
15 la biopolítica en el mundo actual
16- Fanzine #1 watlab- ciberpunks + Gnú hackers.
17- Domestech
18- Por debajo y por los lados. Sostener infraestructuras feministas con fricción especulativa de Spidercolor
19- RES Revista de Educación Social Nº 24, 2017
20 - POWER MAKES US SICK ISSUE #2
21 - libro "TRANSFEMINISMOS" - Introducción - Capítulos Miriam Solá y Elena Vidal (epistemes, ficciones y flujos)
22. Open Boundary Conditions, (Kym Ward, 2021)
23. =9
24. POWER MAKES US SICK
25. DISCUSIÓN JITSI https://hotglue.me/xs-1
26. NADA ES MÁS QUEER QUE LA NATURALEZA – BRIGGITTE BAPTISTE
27. manifiesto servidoras feministas.
28. CHELA SANDOVAL - METHODOLOGY OF THE OPPRESSED
29. nsfw (Rossilobe Bonilla, 2018)
30. AUDRE LORDE - LAS HERRAMIENTAS DEL AMO
31. SILVIA FEDERICI - WAGES AGAINST HOUSEWORK
32. COMRADE JOSEPHINE - FULL QUEEROCRACY NOW!
33. AI CARMELA NETIRK - ACTUALIZADO EL FEMINISMO INTERSECCIONAL A LA CLASE HACKER
34. DIGITAL SOLIDARITY NETWORKS (VVVVaria)
35. ERNESTO CASERO_ the Posthuman Protest_ 2018